



CCPU
HEALTH CARE FUND



CCPU 医疗保健 报销基金简介

2023 年 4 月 15 日

使用电脑翻译功能

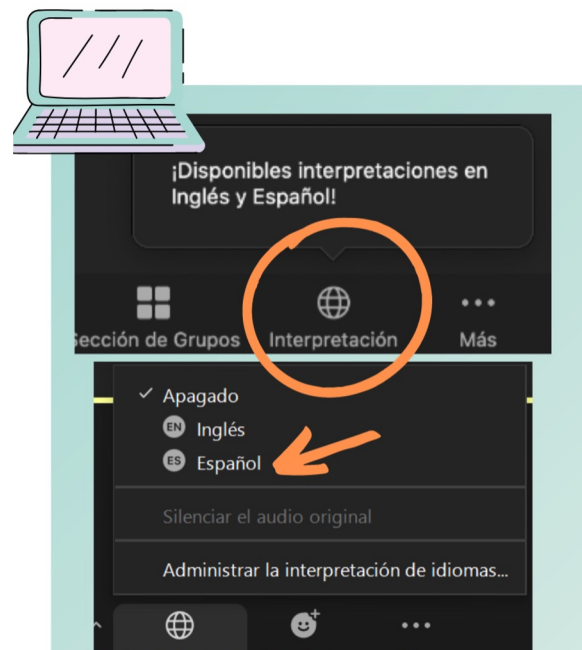

在 Zoom 屏幕底部选择英语。

To access interpretation on the computer



At the bottom of your Zoom screen select  for English.

使用平板电脑或智能手机翻译功能

找到代表“更多 (MORE)”的三点符号，选择语言翻译，然后选择喜用语言，点击“完成 (DONE)”。

To access interpretation on tablet or smartphone



Look for the three dots MORE, choose language interpretation then choose your preferred language option, click DONE.

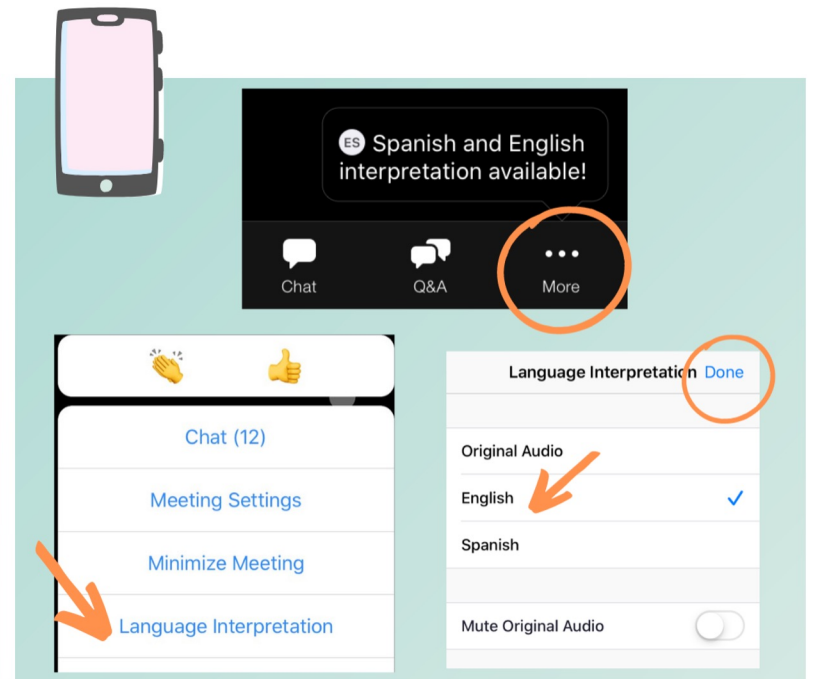

议程

- 基金运作
- 资格要求
- 申请表方式
- 报销和借记卡
- 基金福利
- 常见问答集



CCPU
HEALTH CARE FUND



基金运作



扫我访问

www.ccpuhealth.org



CCPU 医疗保健报销基金简介

由理事会管理的医疗保健信托

- 补充医疗保险计划
- 减少或消除医疗保健自付费用
- 共付额、自付额和每月保费报销



HORACE TURNER

主席



PATRICIA MORAN

受托人



JACQUE GALIYANO

受托人



JOE SKALA

受托人



RIKO MENDEZ

受托人

基金设立

加州政府资助 **1 亿美元**

- 集体谈判结果
- 用于报销合格费用



不是一项健保计划

这是什么

这是一项
报销计划
用于补充医疗保险计划

不是什么

这不是
医疗保险
不能取代医疗保险计划



CCPU
HEALTH CARE FUND



资格要求



扫我访问

www.ccpuhealth.org



获得福利的资格

如何有资格获得福利：

1

照顾受助儿童的
有偿工作

2

参保一项合格
健保计划

3

填写 **CCPU** 基金
申请表



照顾受助儿童的有偿工作

- **受助儿童：** 家庭领取政府资助的经济援助支付托儿费用。
- 通过**政府援助计划**报销提供者的托儿费用
- 补贴必须来自**合格的**国家资助计划。

标准 1



照顾受助儿童的有偿工作

标准 1

初始资格:

- 过去 6 个月中有 3 个月照顾过受助儿童

持续资格:

- 每 3 个月中有 1 个月照顾受助儿童



立即递交
申请表



参保一项合格健保计划

标准 2

合格健保计划:

- 加州全保 (Covered California)
- 联邦医疗保险 (Medicare)
- 用人单位赞助计划
- 加州医疗补助 (Medi-Cal)
- 联邦医疗保险 (Medicare) 和加州医疗补助 (Medi-Cal) (Medi-Medi)
- 退伍军人事务部医疗保健福利
- 三军医疗保险 (Tricare)

如果没有保险，请访问 ccpuhealth.org/help-enrolling，获助加入一项合格健保计划。



立即递交
申请表



填写 CCPU 基金申请表

标准 3

填写申请表步骤:

1. 填写个人信息
2. 填写现有健保计划信息
3. 上传保险证明文件
4. 核閱信息后递交



申请方法



在线

最快易的
申请方法



印出

从网站上下载
纸质申请表



邮寄

要求邮寄申请表





CCPU
HEALTH CARE FUND



报销和借记卡



扫我访问

www.ccpuhealth.org



报销和借记卡

邮寄的 **CCPU** 医疗保健基金借记卡 **Visa®** 卡

- 不是信用卡
- 不会收到账单
- 使用借记卡时由**基金**支付合格医疗保健费用

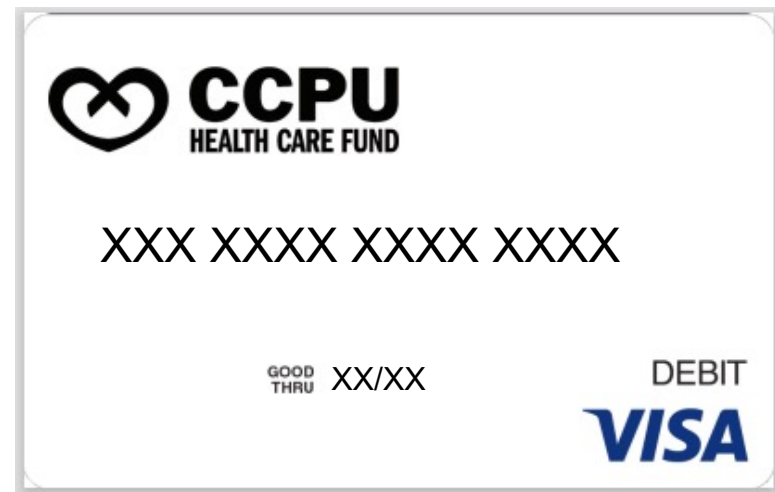

立即递交
申请表



报销和借记卡

用法像普通借记卡一样，但以下除外：

- 仅支付健保计划不付的医疗费用
- 不能在 ATM 上使用
- 购物时不能拿现金
- 没有月费或利息



报销和借记卡

申请报销

- 申请报销自付费用
- 登录安全在线门户网站申请报销
- 合格费用报销不算应税收入





CCPU
HEALTH CARE FUND



计划福利



扫我访问

www.ccpuhealth.org



加州全保 (Covered California) 参保提供者

基金报销

- 100% 的保费
- 每年高达 8,750 美元的健保计划费用（自付医疗和药房费用，包括共付额、自付额和共保额）
- 必须参保银级 HMO 计划
- 用人单位赞助计划不合格



加州全保 (Covered California) 参保提供者

要求

- 必须参保银级 HMO 计划才能享受基金福利
- 如果第二份工作提供健康保险，并通过加州全保 (Covered California) 计划投保，则没有资格获得基金福利。只有通过用人单位健保计划才有资格



立即递交
申请表



联邦医疗保险 (Medicare) 参保提供者

基金报销

- 每年高达 8,750 美元的健保计划费用（自付医疗和药房费用，包括共付额、自付额和共保额）
- 每月高达 164.90 美元的联邦医疗保险 (Medicare) B 部分保费
- 每月高达 50 美元的联邦医疗保险 (Medicare) D 部分保费



第二份工作用人单位提供健康保险的提供者

基金报销

- 每月高达 100 美元的保费
- 每年高达 8,750 美元的健保计划费用（自付医疗和药房费用，包括共付额、自付额和共保额）
- 合格者必须参保用人单位资助的计划



第二份工作用人单位提供健康保险的提供者

要求

- 必须参保用人单位健保计划才能获得基金福利
- 参保加州全保 (Covered California) 没有资格获得基金福利
- 如果作为受抚养人通过配偶参保用人单位计划，则可参保用人单位计划或合格的加州全保 (Covered California) 计划并获得基金福利



加州医疗补助 (Medi-Cal) 参保提供者

基金报销

- 每月高达 100 美元的允许医疗保健费用（例如，牙套、眼镜、阿司匹林）
- 仅适用于参保加州医疗补助 (Medi-Cal) 的提供者



退伍军人事务部 (VA) 医疗保健福利参保提供者

基金报销

- 每年高达 8,750 美元的合格健保计划费用（自付医疗和药房费用，包括共付额、自付额和共保额）



三军医疗保险 (Tricare) 参保提供者

Tricare Prime、Tricare Select、Tricare Reserve Select、Tricare 退役储备基金报销

- 每月高达 100 美元的保费
- 每年高达 8,750 美元的健保计划费用（自付医疗和药房费用，包括共付额、自付额和共保额）

Tricare for Life 参保提供者福利

- 每月高达 164.90 美元的联邦医疗保险 (Medicare) B 部分保费



没有医疗保险的提供者

- 联系基金求助查找合格健保计划
- 访问 ccpuhealth.org/help-enrolling





CCPU
HEALTH CARE FUND



联系方式

www.ccpuhealth.org

support@ccpuhealth.org

(833) 714-6028



扫我访问

www.ccpuhealth.org

Escanee el código para ingresar en

www.ccpuhealth.org





**CHILD CARE PROVIDERS
UNITED**

Welcome to Child Care Providers United CCPU!

欢迎来到加州托儿服务提供者工会 (CCPU)!

请加入托儿服务提供者工会！



Scan to Join
Child Care Providers United
Today!

马上扫描加入
托儿服务提供者工会！



STRONGER TOGETHER 团结起来 更加强大

Scan to join Child Care Providers
United today or visit
childcareprovidersunited.org/find-your-local-union



马上扫描加入托儿服务提供者工会，
或者访问
<https://es.childcareprovidersunited.org/>



Become a Member Today! 马上成为会员!



Scan to join Child Care Providers United today or visit
childcareprovidersunited.org/find-your-local-union



马上扫描加入托儿服务提供者工会，或者访问
<https://es.childcareprovidersunited.org/>

马上扫描加入托儿服务提供者工会！



Scan to Join Child Care Providers United Today!



CCPU
HEALTH CARE FUND



**TIME FOR
QUESTIONS**
提问时间



BOBBIE MOORE
大客户副总裁



扫我访问

www.ccpuhealth.org

Escanee el código para ingresar en

www.ccpuhealth.org





CCPU
HEALTH CARE FUND



联系方式

www.ccpuhealth.org

support@ccpuhealth.org

(833) 714-6028



扫我访问

www.ccpuhealth.org

Escanee el código para ingresar en

www.ccpuhealth.org

